Autodesk Revit Architecture 2012
Autodesk® Revit® Architecture 2012
Autodesk
Installieren > Installation abgeschlossen
Die Installation ist abgeschlossen. Einige Produkte wurden jedoch nicht installiert.
FEHLER
Autodesk® Revit® Architecture 2012
Beim Installieren dieses Produkts trat ein Fehler auf. Weitere Informationen finden Sie in der Installationsprotokolldatei
Autodesk® Design Review 2012
Bei 2D- und 3D-Designs digital zusammenarbeiten, ohne die ursprüngliche Design-Erstellungssoftware.
FEHLER
Autodesk Material Library 2012 - Medium Image Library
Beim Installieren dieses Produkts trat ein Fehler auf. Weitere Informationen finden Sie in der Installationsprotokolldatei

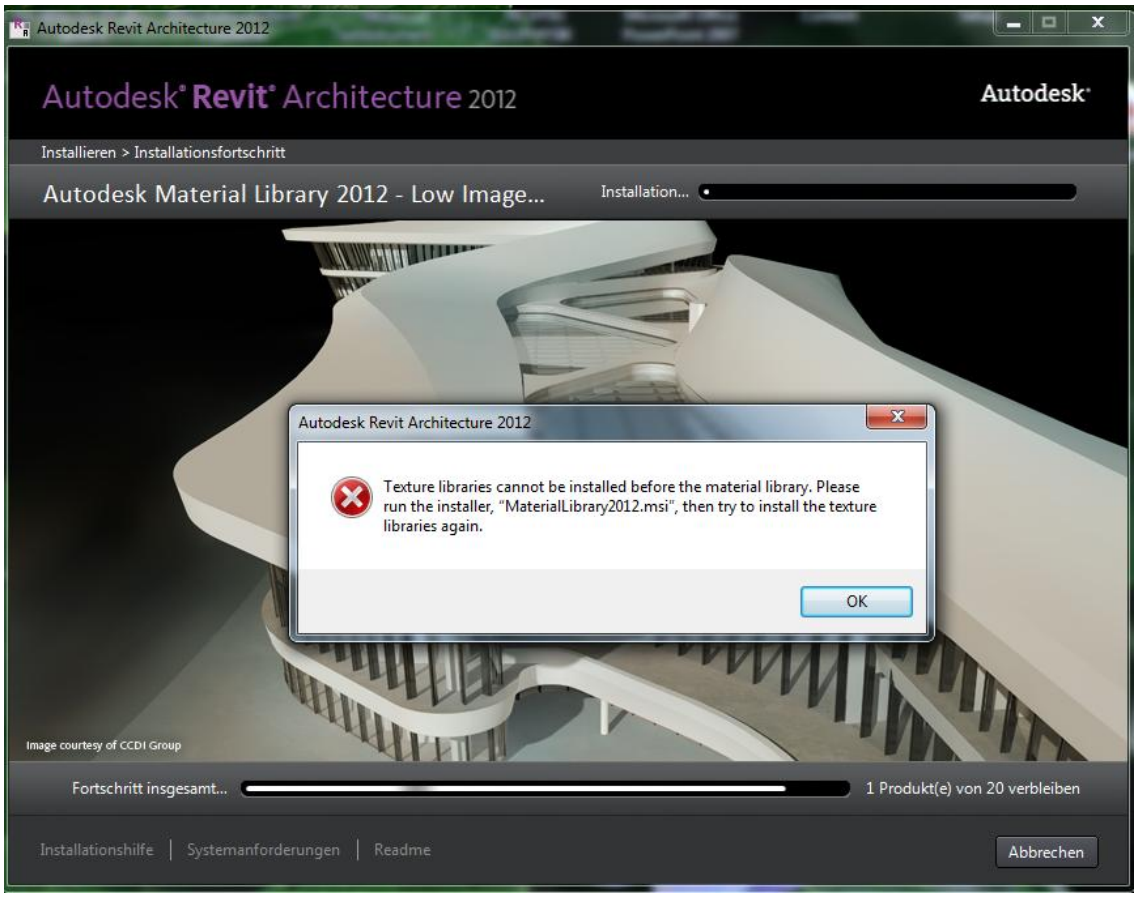
Autodesk Revit Architecture 2012
Autodesk® Revit® Architecture 2012
Autodesk
Installieren > Installationsfortschritt
Autodesk Material Library 2012 - Low Image...
Installation...
Autodesk Revit Architecture 2012
Texture libraries cannot be installed before the material library. Please run the installer, "MaterialLibrary2012.msi", then try to install the texture libraries again.
OK
Image courtesy of CCDI Group
Fortschritt insgesamt...
1 Produkt(e) von 20 verbleiben
Installationshilfe | Systemanforderungen | Readme
Abbrechen