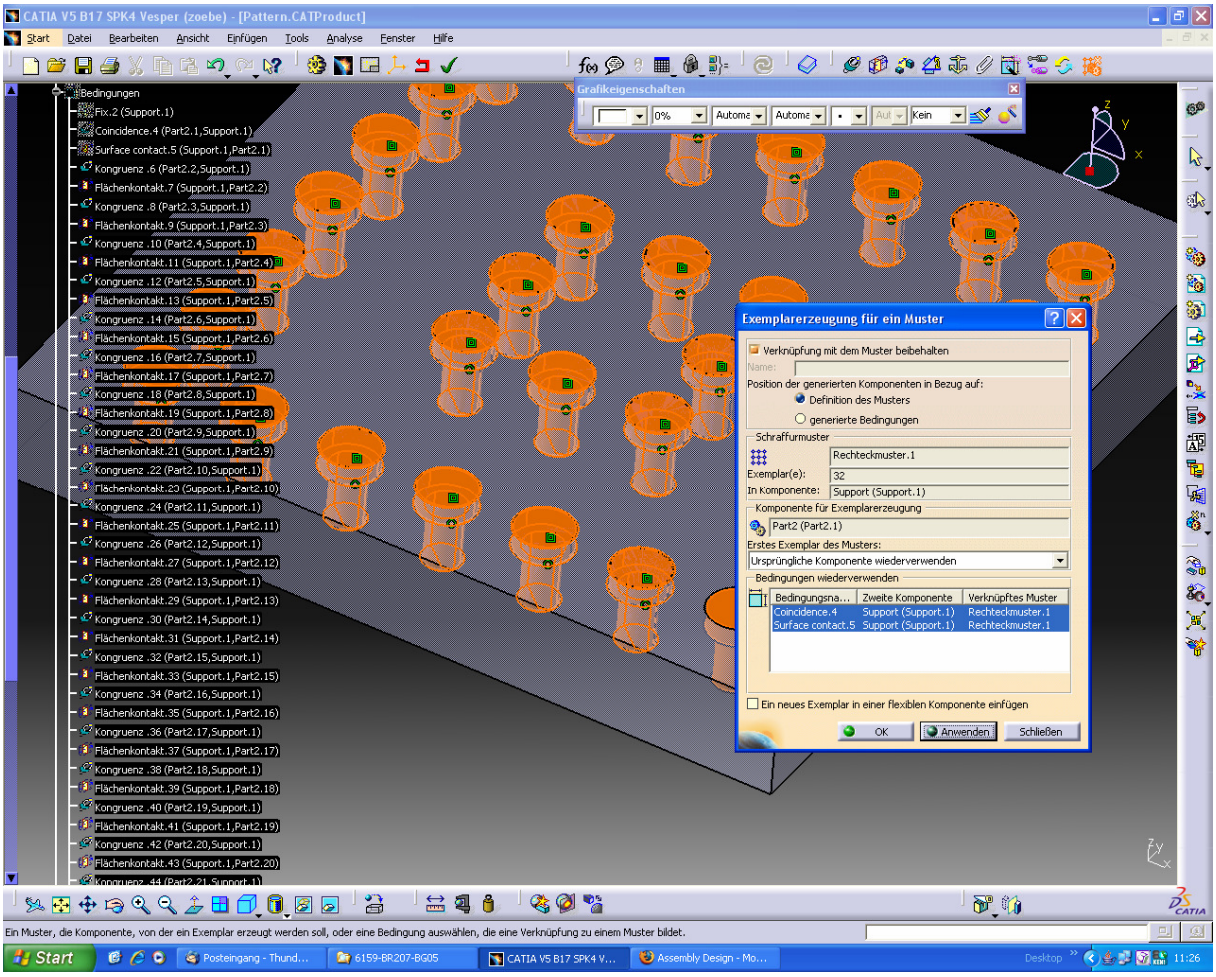
CATIA V5 B17 SPK4 Vesper (zoebe) - [Pattern.CATProduct]
Start Datei Bearbeiten Ansicht Einfügen Tools Analyse Fenster Hilfe
Grafikeigenschaften
Bedingungen
Fix.2 (Support.1)
Coincidence.4 (Part2.1,Support.1)
Surface contact.5 (Support.1,Part2.1)
Kongruenz .6 (Part2.2,Support.1)
Flächenkontakt.7 (Support.1,Part2.2)
Kongruenz .8 (Part2.3,Support.1)
Flächenkontakt.9 (Support.1,Part2.3)
Kongruenz .10 (Part2.4,Support.1)
Flächenkontakt.11 (Support.1,Part2.4)
Kongruenz .12 (Part2.5,Support.1)
Flächenkontakt.13 (Support.1,Part2.5)
Kongruenz .14 (Part2.6,Support.1)
Flächenkontakt.15 (Support.1,Part2.6)
Kongruenz .16 (Part2.7,Support.1)
Flächenkontakt.17 (Support.1,Part2.7)
Kongruenz .18 (Part2.8,Support.1)
Flächenkontakt.19 (Support.1,Part2.8)
Kongruenz .20 (Part2.9,Support.1)
Flächenkontakt.21 (Support.1,Part2.9)
Kongruenz .22 (Part2.10,Support.1)
Flächenkontakt.23 (Support.1,Part2.10)
Kongruenz .24 (Part2.11,Support.1)
Flächenkontakt.25 (Support.1,Part2.11)
Kongruenz .26 (Part2.12,Support.1)
Flächenkontakt.27 (Support.1,Part2.12)
Kongruenz .28 (Part2.13,Support.1)
Flächenkontakt.29 (Support.1,Part2.13)
Kongruenz .30 (Part2.14,Support.1)
Flächenkontakt.31 (Support.1,Part2.14)
Kongruenz .32 (Part2.15,Support.1)
Flächenkontakt.33 (Support.1,Part2.15)
Kongruenz .34 (Part2.16,Support.1)
Flächenkontakt.35 (Support.1,Part2.16)
Kongruenz .36 (Part2.17,Support.1)
Flächenkontakt.37 (Support.1,Part2.17)
Kongruenz .38 (Part2.18,Support.1)
Flächenkontakt.39 (Support.1,Part2.18)
Kongruenz .40 (Part2.19,Support.1)
Flächenkontakt.41 (Support.1,Part2.19)
Kongruenz .42 (Part2.20,Support.1)
Flächenkontakt.43 (Support.1,Part2.20)
Exemplarerzeugung für ein Muster
Verknüpfung mit dem Muster beibehalten
Name:
Position der generierten Komponenten in Bezug auf:
Definition des Musters
generierte Bedingungen
Schraffurmuster
Rechteckmuster.1
Exemplar(e): 32
In Komponente: Support (Support.1)
Komponente für Exemplarerzeugung
Part2 (Part2.1)
Erstes Exemplar des Musters:
Ursprüngliche Komponente wiederverwenden
Bedingungen wiederverwenden
Bedingungsna... Zweite Komponente Verknüpftes Muster
Coincidence.4 Support (Support.1) Rechteckmuster.1
Surface contact.5 Support (Support.1) Rechteckmuster.1
Ein neues Exemplar in einer flexiblen Komponente einfügen
OK Anwenden Schließen
Ein Muster, die Komponente, von der ein Exemplar erzeugt werden soll, oder eine Bedingung auswählen, die eine Verknüpfung zu einem Muster bildet.
Start
Posteingang - Thund...
6159-BR207-BG05
CATIA V5 B17 SPK4 V...
Assembly Design - Mo...
Desktop
11:26