

Zeichnungs System Attribute Drafting System Attributes

Version: NX10 / NX 11

Datum: 22.09.2016

Ersteller: Walter Hogger

Auf der Zeichnungsseite stehen für die Beschriftung einige System-Attribute zur Verfügung.

Relativ neu ist dabei **<W@SSH_SHEET_ZONE>**.

Damit kann der Sektor auf der Zeichnung angegeben werden. Wird der Text in einen anderen Sektor geschoben, aktualisiert sich die Bezeichnung automatisch.

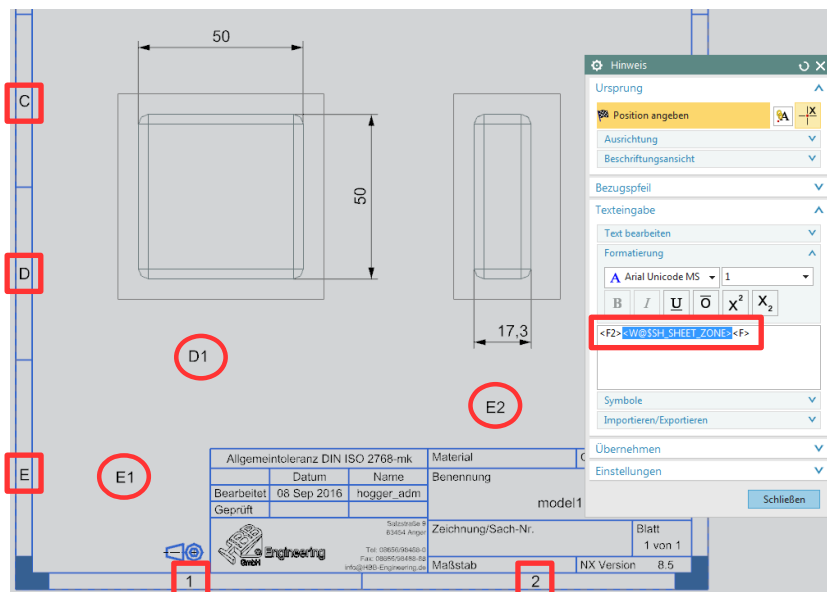

Diese System-Attribute stehen zur Verfügung (Auszug aus der NX11-Online-Hilfe):

Control string	Description
<W@SSH_SHEET_NUMBER>	Sheet number of the current sheet
<W@SSH_NUMBER_OF_SHEETS>	Number of sheets in the current part
<W@SSH_SHEET_REVISION>	Revision letter of the current sheet
<W@SSH_SHEET_SCALE_NUMERATOR>	Numerator of the sheet scale
<W@SSH_SHEET_SCALE_DENOMINATOR>	Denominator of the sheet scale
<W@SSH_SHEET_SIZE>	Size of the current sheet
<W@SSH_SHEET_UNITS>	Units of the current sheet
<W@SSH_SHEET_PROJECTION_ANGLE>	Projection angle symbol of the current sheet
<W@SSH_MASTER_PART_NAME>	Part name of the master model displayed in the drawing sheet.
<W@SSH_PART_NAME>	Sheet part name
<W@SSH_SHEET_ZONE>	Sheet zone