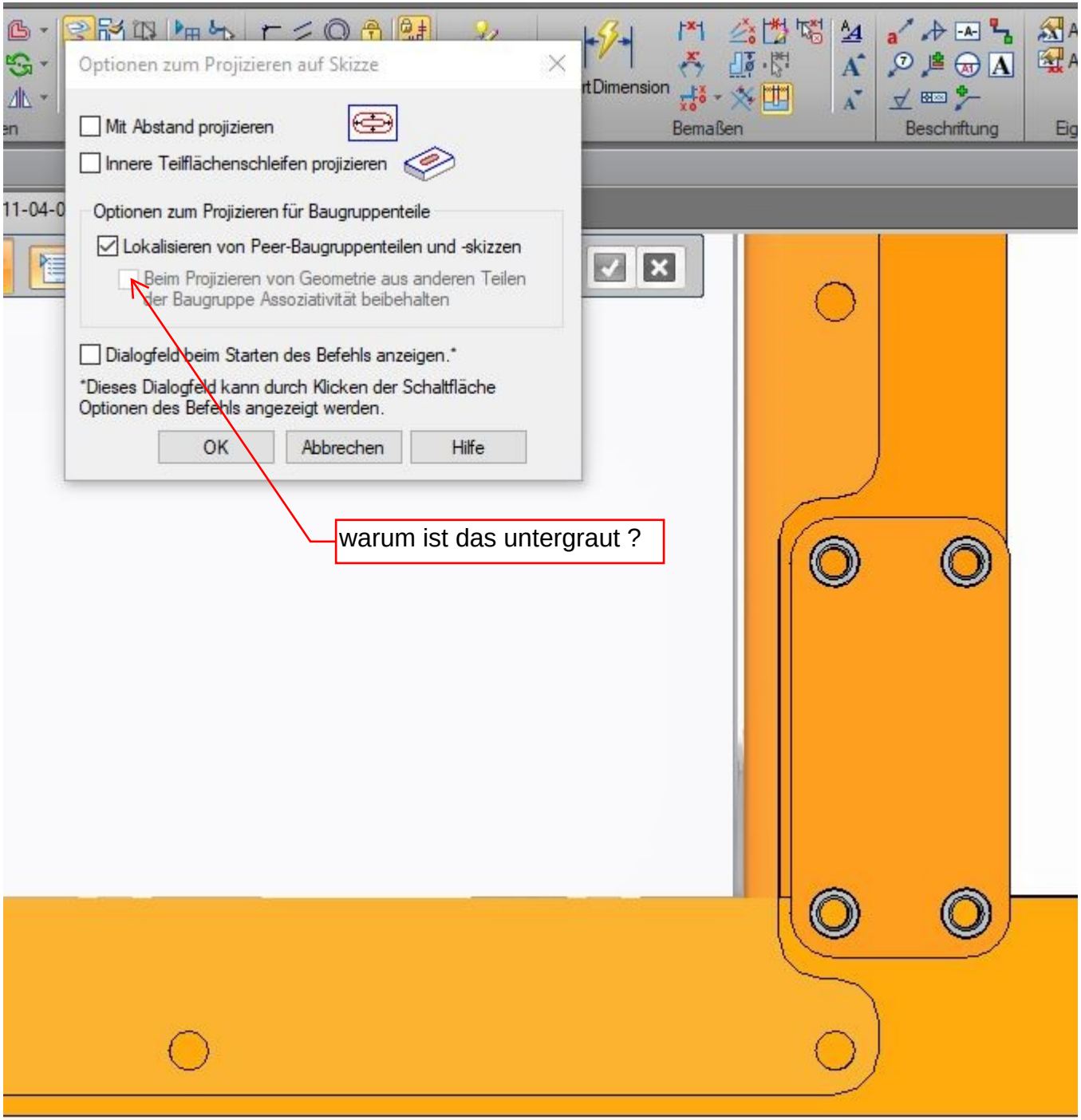
Optionen zum Projizieren auf Skizze
Mit Abstand projizieren
Innere Teilflächenschleifen projizieren
Optionen zum Projizieren für Baugruppenteile
Lokalisieren von Peer-Baugruppenteilen und -skizzen
Beim Projizieren von Geometrie aus anderen Teilen der Baugruppe Assoziativität beibehalten
Dialogfeld beim Starten des Befehls anzeigen.*
*Dieses Dialogfeld kann durch Klicken der Schaltfläche Optionen des Befehls angezeigt werden.
OK
Abbrechen
Hilfe
Bemaßen
Beschriftung
warum ist das untergraut ?