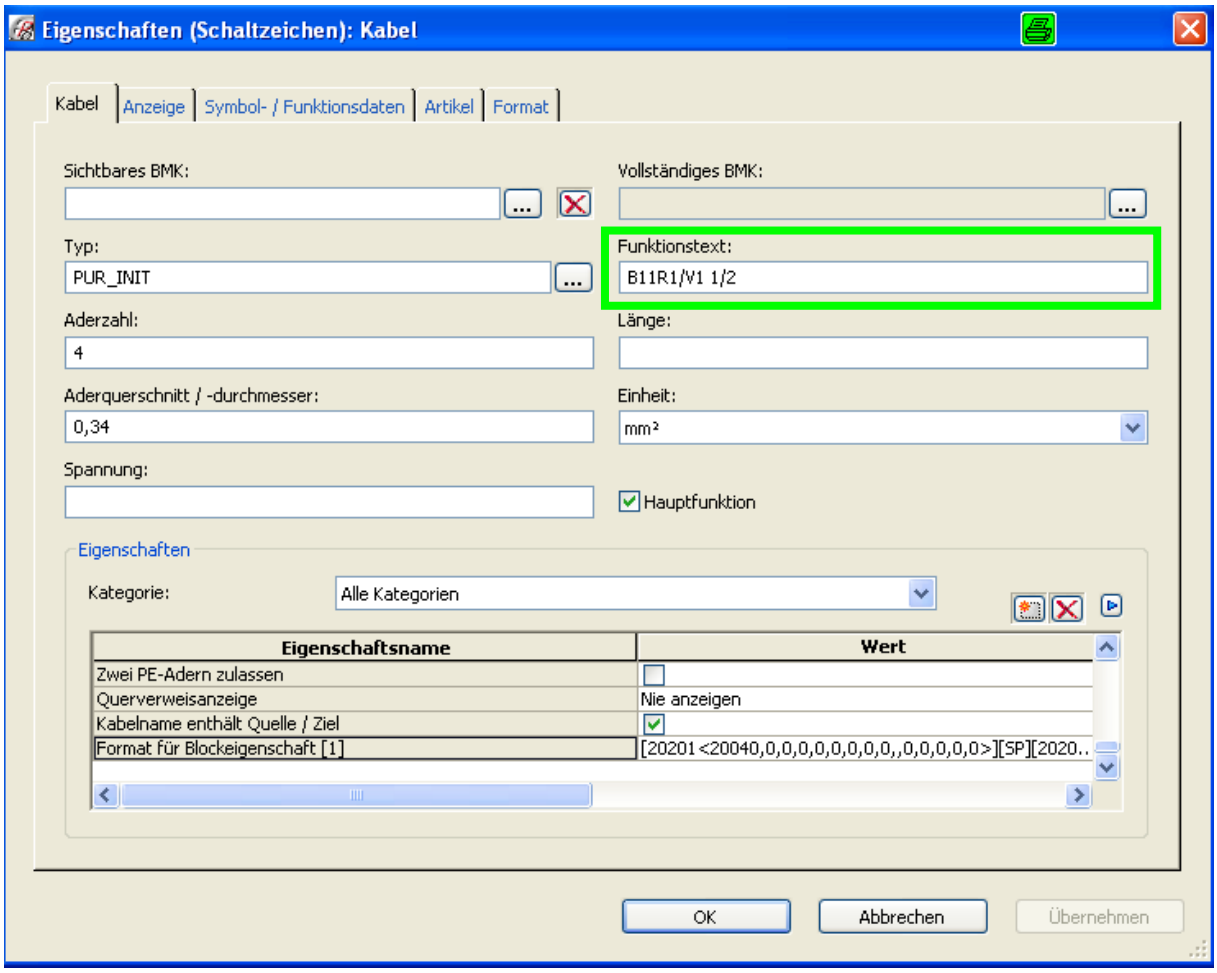
Eigenschaften (Schaltzeichen): Kabel
Kabel
Anzeige
Symbol- / Funktionsdaten
Artikel
Format
Sichtbares BMK:
Vollständiges BMK:
Typ:
PUR_INIT
Funktionstext:
B11R1/V1 1/2
Aderzahl:
4
Länge:
Aderquerschnitt / -durchmesser:
0,34
Einheit:
mm²
Spannung:
Hauptfunktion
Eigenschaften
Kategorie:
Alle Kategorien
Eigenschaftsname
Wert
Zwei PE-Adern zulassen
Querverweisanzeige
Nie anzeigen
Kabelname enthält Quelle / Ziel
Format für Blockeigenschaft [1]
[20201<20040,0,0,0,0,0,0,0,0,,0,0,0,0,0>][SP][2020..
OK
Abbrechen
Übernehmen