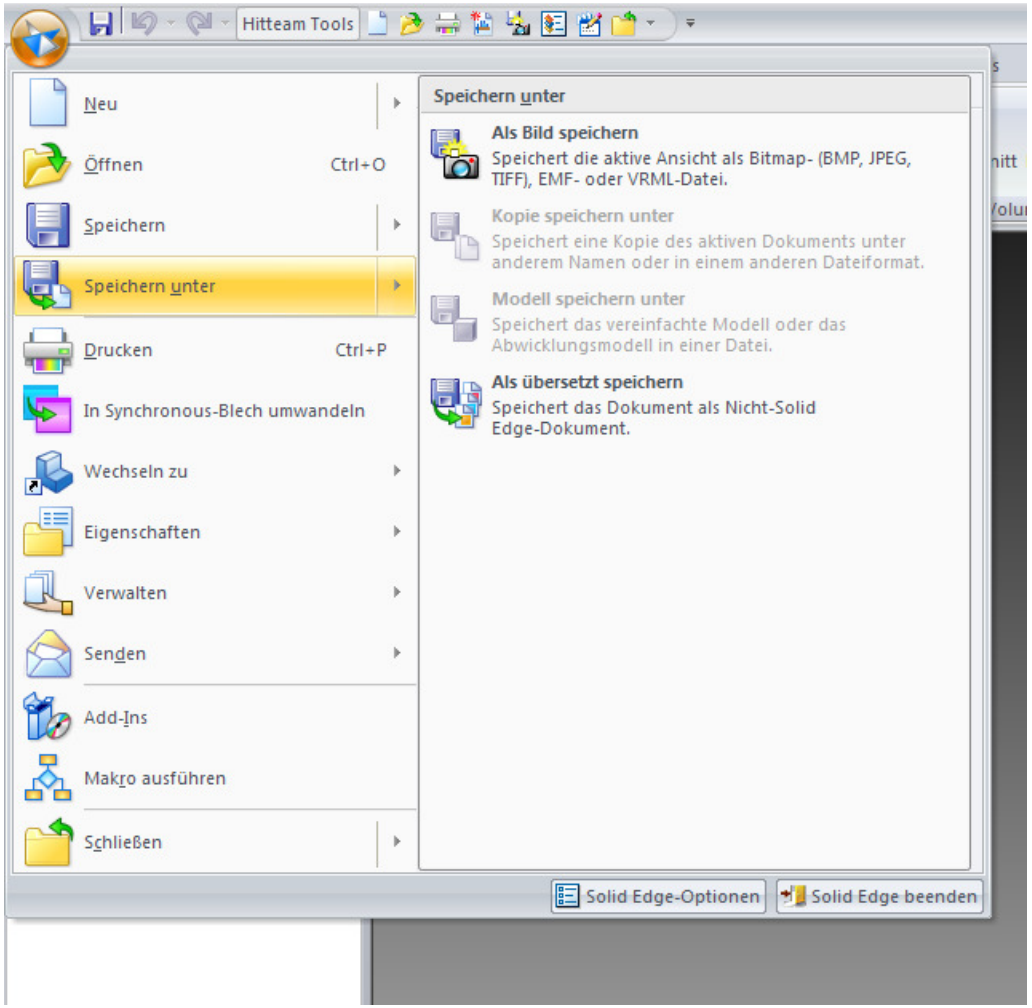
Hitteam Tools
Neu
Öffnen Ctrl+O
Speichern
Speichern unter
Drucken Ctrl+P
In Synchronous-Blech umwandeln
Wechseln zu
Eigenschaften
Verwalten
Senden
Add-Ins
Makro ausführen
Schließen
Speichern unter
Als Bild speichern
Speichert die aktive Ansicht als Bitmap- (BMP, JPEG, TIFF), EMF- oder VRML-Datei.
Kopie speichern unter
Speichert eine Kopie des aktiven Dokuments unter anderem Namen oder in einem anderen Dateiformat.
Modell speichern unter
Speichert das vereinfachte Modell oder das Abwicklungsmodell in einer Datei.
Als übersetzt speichern
Speichert das Dokument als Nicht-Solid Edge-Dokument.
Solid Edge-Optionen
Solid Edge beenden